

แบบรายละเอียดของอนุมัติโครงการตามแผนปฏิบัติราชการจังหวัดราชบุรี  
ประจำปีงบประมาณ พ.ศ. ๒๕๖๒

โครงการตามแผนพัฒนาจังหวัด ราชบุรี

ประจำปีงบประมาณ พ.ศ. ๒๕๖๒

ชื่อโครงการ ราชบุรีเมืองปศุสัตว์ครบวงจร

ชื่อโครงการย่อยของหน่วยงาน ส่งเสริมการเลี้ยงไก่พื้นเมืองอาชีพเกษตรกรที่ยั่งยืน

งบประมาณกิจกรรม ๗๒๗,๔๐๐ บาท

หน่วยงานรับผิดชอบ สำนักงานปศุสัตว์จังหวัดราชบุรี

ชื่อผู้รับผิดชอบกิจกรรม

- |                            |                                      |                      |
|----------------------------|--------------------------------------|----------------------|
| ๑.นายสุวัฒน์ มลิจารย์      | ตำแหน่ง หัวหน้ากลุ่มพัฒนาสุขภาพสัตว์ | โทรศัพท์ ๐๘๙-๐๗๓๙๒๐๗ |
| ๒.นายฉศก วสุนธรารัตน์      | ตำแหน่ง นักวิชาการสัตวบาลชำนาญการ    | โทรศัพท์ ๐๘๙-๗๘๑๔๒๗๑ |
| ๓.นายราชบัณฑิต บัณฑิตโกวิท | ตำแหน่ง สัตว์แพทย์ปฏิบัติงาน         | โทรศัพท์ ๐๘๓-๙๒๒๑๔๒๘ |

๑. หลักการและเหตุผล

การเลี้ยงไก่พื้นบ้านเป็นธุรกิจที่ได้รับความนิยมทั้งตลาดในประเทศและตลาดต่างประเทศ ความนิยมของไก่พื้นบ้านนั้นแยกออกได้เป็น ๓ ลักษณะ คือ การเลี้ยงในลักษณะไก่สวยงามเชิงอนุรักษ์ การเลี้ยงไว้เพื่อกีฬาชนไก่ และการบริโภคเนื้อไก่บ้าน โดยลักษณะเด่นของไก่พื้นบ้านคือการเลี้ยงแบบปล่อยตามธรรมชาติ ซึ่งนับว่าเป็นแนวทางที่สอดคล้องกับกระแสการอนุรักษ์ธรรมชาติและสิ่งแวดล้อม ทำให้ธุรกิจไก่พื้นบ้านเป็นธุรกิจที่มีอนาคตสดใสและเป็นธุรกิจที่ไม่ควรมองข้าม

จากสถิติของกรมปศุสัตว์ จำนวนไก่พื้นเมืองในประเทศ ปี ๒๕๕๘ จำนวน ๗๒.๔๑ ล้านตัว โดยมีจำนวนฟาร์มเลี้ยงไก่พื้นเมืองกระจายอยู่ทั่วประเทศ ๖,๗๘๕ ฟาร์ม แยกเป็นฟาร์มขนาดเล็ก(จำนวนไก่พื้นเมืองต่ำกว่า ๑,๐๐๐ ตัว) ร้อยละ ๘๗.๕ ฟาร์มขนาดกลาง(จำนวนไก่พื้นเมือง ๑,๐๐๑ - ๒,๐๐๐ ตัว) ร้อยละ ๔.๔ ฟาร์มขนาดใหญ่(จำนวนไก่พื้นเมืองมากกว่า ๒,๐๐๐ ตัว) ร้อยละ ๘.๑ โดยการเลี้ยงไก่พื้นเมืองมีการกระจายตัวในแต่ละภาคดังนี้ ภาคตะวันออกเฉียงเหนือร้อยละ ๔๓.๕ ภาคเหนือร้อยละ ๓๔.๐ ภาคกลางร้อยละ ๑๒.๘ และภาคใต้ร้อยละ ๙.๘ ดังนั้นไก่พื้นเมืองไทยเป็นมรดกของไทย และมรดกของโลกมาตั้งแต่กรุงสุโขทัย กรุงศรีอยุธยาจนกระทั่งถึงกรุงรัตนโกสินทร์ เป็นมรดกตกทอดมาสู่รุ่นลูกหลานของคนไทยกว่าหลายร้อยปี สมควรสืบทอดและอนุรักษ์ไก่พื้นเมืองไทยให้ยั่งยืน สอดคล้องตามหลักพัฒนาเศรษฐกิจประเทศไทย ๔.๐ สร้างความเข้มแข็ง มั่งคั่ง มั่งคั่ง และยั่งยืนให้กับเกษตรกรผู้เลี้ยงและเศรษฐกิจภายในประเทศไทย

๒. วัตถุประสงค์ของโครงการ

๑. เพื่อส่งเสริมการเลี้ยงไก่พื้นเมือง แก่เกษตรกรให้เกิดอาชีพที่ยั่งยืน
๒. เพื่อจัดระบบการเลี้ยงไก่พื้นเมืองให้ได้มาตรฐาน ปลอดภัย
๓. เพื่อจัดระบบการจัดการโรงเรือน วัสดุอุปกรณ์ และอาหารที่เลี้ยงไก่ที่มีคุณภาพในชุมชน
๔. เพื่อสร้างรายได้ให้เกษตรกรผู้เลี้ยงมีความมั่งคั่ง มั่งคั่ง และยั่งยืน มีความสุข รายได้ต่อครอบครัวสูงขึ้น

/๓.ความสอดคล้อง...

๓. ความสอดคล้องกับแผนพัฒนาจังหวัด

ยุทธศาสตร์จังหวัด การพัฒนาการเกษตรสีเขียวครบวงจร และเมืองอาหารคุณภาพที่เติบโตอย่างมั่นคง  
เกษตรกรมีความต้องการการส่งเสริมจากภาครัฐ และการยอมรับความภาคภูมิใจในอาชีพเกษตรกร  
รากหญ้าที่มีมายาวนาน ให้ได้รับผลสัมฤทธิ์ สอดคล้องกับนโยบายและแผนยุทธศาสตร์ส่งเสริมเกษตรกร  
รากฐานหญ้า ให้อยู่ดีกินดีในอนาคต

๔. เป้าหมายและผู้มีส่วนได้เสีย (ระบุกลุ่มเป้าหมายเป็นใคร จำนวนเท่าไร ผู้มีส่วนได้เสียเป็นใคร)

กลุ่มเป้าหมาย : กลุ่มเกษตรกรผู้เลี้ยงไก่พื้นเมือง ในพื้นที่จังหวัดราชบุรี

ผู้มีส่วนได้ส่วนเสีย : ประชาชนผู้บริโภคไก่เชิงอนุรักษ์สวยงาม ไก่การกีฬา และไก่อินทรีย์ปลอดสาร  
เกษตรกรผู้เลี้ยงไก่พื้นเมือง ผู้ประกอบการอาชีพการซื้อและขายไก่พื้นเมือง และธุรกิจไก่พื้นเมือง

๕. สถานที่ดำเนินการ (ระบุหมู่ที่ / ตำบล / อำเภอ / จังหวัด)

ดำเนินการในพื้นที่จังหวัดราชบุรี

๖. ระยะเวลาที่ดำเนินการ (เริ่มต้น (ว/ด/ป) - สิ้นสุด (ว/ด/ป)) ให้เป็นไปตามกรอบระยะเวลาตาม  
แผนการใช้จ่ายงบประมาณ

ตุลาคม ๒๕๖๑ - กันยายน ๒๕๖๒

๗. ตัวชี้วัดความสำเร็จโครงการ

ตัวชี้วัด	หน่วยนับ	ปี ๒๕๖๒ แผน
๑. จัดตั้งกลุ่มไก่พื้นเมืองในพื้นที่จังหวัดราชบุรี	แห่ง	๑๐
๒. จัดฝึกอบรมระบบการเลี้ยงไก่พื้นเมืองที่ได้มาตรฐานและทัศนศึกษา ดูแนวทางการเลี้ยงไก่พื้นเมือง	ครั้ง	๒
๓. เกษตรกรผู้เข้ารับการฝึกอบรม	คน	๑๐๐
๔. ฟาร์มไก่พื้นเมืองเพื่อเข้าสู่ฟาร์มปลอดโรค	ราย	๑๐๐

/ส.กิจกรรมโครงการ...

๐๕/๖

B ✓

๘. กิจกรรมโครงการ (ระบบรายละเอียดแต่ละกิจกรรมโครงการ)

กิจกรรมโครงการ	หน่วยนับ	ปริมาณ/จำนวน
<b>๑.กิจกรรม จัดตั้งกลุ่มไถ่พื้นเมืองในพื้นที่จังหวัดราชบุรี</b>		
๑.๑ คัดเลือกเกษตรกรเข้าร่วมโครงการ	คน	๑๐๐
๑.๒ จัดกลุ่มพื้นที่ภายในอำเภอ	กลุ่ม/อำเภอ	๑๐
<b>๒.กิจกรรม ฝึกอบรมระบบการเลี้ยงไก่พื้นเมือง</b>		
๒.๑ จัดฝึกอบรมระบบการเลี้ยงไก่พื้นเมืองที่ได้มาตรฐานและทัศนศึกษา ดูแนวทางการเลี้ยงไก่พื้นเมือง	ครั้ง	๒
๒.๒ สนับสนุนชุดวัสดุที่ใช้ในฟาร์มไก่พื้นเมือง	ชุด	๑๐๐
๒.๓ สนับสนุนอาหารไก่พื้นเมือง	กระสอบ	๑๐๐
<b>๓.กิจกรรม พัฒนาฟาร์มไก่พื้นเมืองเพื่อเข้าสู่ฟาร์มปลอดโรค</b>		
๓.๑ สนับสนุนกรงกกและอนุบาลสัตว์ปีก	ราย	๑๐๐
๓.๒ สนับสนุนตาข่ายสำหรับล้อมบริเวณโรงเรือน	ราย	๑๐๐
๓.๓ ดำเนินการพัฒนา เก็บรวบรวมข้อมูล และติดตามประเมินผลโครงการ	ครั้ง/เดือน	๔

๙. จำนวนวงเงินของโครงการที่ได้รับการจัดสรร

ได้รับการจัดสรรงบประมาณเป็นเงินทั้งสิ้น ๗๒๗,๔๐๐ บาท โดยมีรายการงบประมาณ ดังนี้

รายการงบประมาณ	จำนวนเงิน	รายละเอียดงบประมาณ/หน่วย
<b>รวมทั้งสิ้น</b>	<b>๗๒๗,๔๐๐</b>	
- งบดำเนินงาน	<u>๗๒๗,๔๐๐</u>	
<b>ค่าใช้จ่าย</b>	<u>๓๘๔,๔๐๐</u>	
๑.ค่าเบี้ยเลี้ยง	๔๐,๐๐๐	กิจกรรม พัฒนาฟาร์มไก่พื้นเมืองเพื่อเข้าสู่ฟาร์มปลอดโรค - ค่าเบี้ยเลี้ยง ดำเนินการพัฒนา เก็บรวบรวมข้อมูล และติดตาม ประเมินผล วันละ ๒๔๐ บาท เป็นเงิน ๔๐,๐๐๐ บาท
๒.ค่าจ้างเหมาบริการ	๒๕๒,๐๐๐	กิจกรรม จัดตั้งกลุ่มไถ่พื้นเมืองในพื้นที่จังหวัดราชบุรี - ค่าป้ายประชาสัมพันธ์ จำนวน ๑๐ แผ่นๆละ ๑๒๐๐ บาท เป็นเงิน ๑๒,๐๐๐ บาท กิจกรรม ฝึกอบรมระบบการเลี้ยงไก่พื้นเมือง - ค่าจ้างเหมารถยนต์โดยสาร เป็นเงิน ๔๐,๐๐๐ บาท
		กิจกรรม พัฒนาฟาร์มไก่พื้นเมืองเพื่อเข้าสู่ฟาร์มปลอดโรค - ค่าจ้างเหมาทำกรงกกและอนุบาลสัตว์ปีก จำนวน ๑๐๐ กรงๆ ละ ๒,๐๐๐ บาท เป็นเงิน ๒๐๐,๐๐๐ บาท

/รายการงบประมาณ(ต่อ)...

6  

รายการงบประมาณ	จำนวนเงิน	รายละเอียดงบประมาณ/หน่วย
๓.ค่าใช้จ่ายในการสัมมนาและ ฝึกอบรม	๙๒,๔๐๐	กิจกรรม ฝึกอบรมระบบการเลี้ยงไก่พื้นเมือง - ค่าอาหารเกษตรกร จำนวน ๑๐๐ ราย จำนวน ๒ มื้อๆ ละ ๒๔๐ บาท เป็นเงิน ๔๘,๐๐๐ บาท - ค่าอาหารว่างและเครื่องดื่มเกษตรกร จำนวน ๑๐๐ ราย จำนวน ๔ มื้อๆ ละ ๒๕ บาท เป็นเงิน ๑๐,๐๐๐ บาท - ค่าพาหนะเดินทางเกษตรกร จำนวน ๑๐๐ คนๆ ละ ๑๐๐ บาท จำนวน ๒ วัน เป็นเงิน ๒๐,๐๐๐ บาท - ค่าตอบแทนวิทยากร จำนวน ๒๔ ชั่วโมงๆ ละ ๖๐๐ บาท เป็นเงิน ๑๔,๔๐๐ บาท
ค่าวัสดุ ๑.วัสดุสำนักงาน	<u>๓๔๓,๐๐</u> ๒๘,๐๐๐	กิจกรรม ฝึกอบรมระบบการเลี้ยงไก่พื้นเมือง - ค่าวัสดุสำนักงาน เป็นเงิน ๒๘,๐๐๐ บาท
๒.วัสดุซื้อเพลิงและหล่อลื่น	๒๐,๐๐๐	กิจกรรม จัดตั้งกลุ่มไก่พื้นเมืองในพื้นที่จังหวัดราชบุรี - ค่าวัสดุซื้อเพลิงและหล่อลื่น เป็นเงิน ๑๐,๐๐๐ บาท กิจกรรม พัฒนาฟาร์มไก่พื้นเมืองเพื่อเข้าสู่ฟาร์มปลอดโรค - ค่าวัสดุซื้อเพลิงและหล่อลื่น เป็นเงิน ๑๐,๐๐๐ บาท
๓.วัสดุเวชภัณฑ์	๗๐,๐๐๐	กิจกรรม ฝึกอบรมระบบการเลี้ยงไก่พื้นเมือง - ค่าวัสดุเวชภัณฑ์ เป็นเงิน ๗๐,๐๐๐ บาท
๔.วัสดุการเกษตร	๒๑๕,๐๐๐	กิจกรรม ฝึกอบรมระบบการเลี้ยงไก่พื้นเมือง - ค่าอาหารไก่พื้นเมืองสำเร็จรูป จำนวน ๑๐๐ กระสอบๆ ละ ๕๕๐ บาท เป็นเงิน ๕๕,๐๐๐ บาท กิจกรรม พัฒนาฟาร์มไก่พื้นเมืองเพื่อเข้าสู่ฟาร์มปลอดโรค - ค่าตาข่าย สำหรับล้อมบริเวณโรงเรือน จำนวน ๔๐๐ ม้วนๆ ละ ๔๐๐ บาท เป็นเงิน ๑๖๐,๐๐๐ บาท
๕.วัสดุวิทยาศาสตร์และการแพทย์	๑๐,๐๐๐	กิจกรรม ฝึกอบรมระบบการเลี้ยงไก่พื้นเมือง - ค่าวัสดุวิทยาศาสตร์และการแพทย์ เป็นเงิน ๑๐,๐๐๐ บาท

/๑๐.จำแนกงบประมาณ...

๖

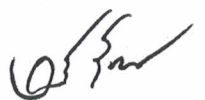

๑๐. จำแนกงบประมาณตามรายการงบประมาณ

โครงการ/กิจกรรม	งบรายจ่าย	งบดำเนินงาน				งบลงทุน			รวม
		ค่าตอบแทน	ค่าใช้สอย	ค่าวัสดุ	รวม	ครุภัณฑ์	ที่ดิน		
							สิ่งก่อสร้าง	รวม	
๑.กิจกรรม จัดตั้งกลุ่มไถ่พื้นเมืองในพื้นที่จังหวัดราชบุรี ประกอบด้วยกิจกรรมดังต่อไปนี้คือ									
๑.๑	คัดเลือกเกษตรกรเข้าร่วมโครงการ		๑๒,๐๐๐		๑๒,๐๐๐				
๑.๒	จัดกลุ่มพื้นที่ภายในอำเภอ			๑๐,๐๐๐	๑๐,๐๐๐				
๒.กิจกรรม ฝึกอบรมระบบการเลี้ยงไถ่พื้นเมือง ประกอบด้วยกิจกรรมดังต่อไปนี้คือ									
๒.๑	จัดฝึกอบรมระบบการเลี้ยงไถ่พื้นเมืองที่ได้มาตรฐานและทัศนศึกษาดูแนวทางการเลี้ยงไถ่พื้นเมือง		๑๒๒,๕๐๐	๘,๐๐๐	๑๓๐,๕๐๐				
๒.๒	สนับสนุนชุดวัสดุที่ใช้ในฟาร์มไถ่พื้นเมือง			๑๐๐,๐๐๐	๑๐๐,๐๐๐				
๒.๓	สนับสนุนอาหารไถ่พื้นเมือง			๕๕,๐๐๐	๕๕,๐๐๐				
๓. กิจกรรม พัฒนาฟาร์มไถ่พื้นเมืองเพื่อเข้าสู่ฟาร์มปลอดโรค ประกอบด้วยกิจกรรมดังต่อไปนี้คือ									
๓.๑	สนับสนุนกรงก และอนุบาลสัตว์ปีก		๒๐๐,๐๐๐		๒๐๐,๐๐๐				
๓.๒	สนับสนุนตาข่าย สำหรับล้อมบริเวณโรงเรือน			๑๖๐,๐๐๐	๑๖๐,๐๐๐				
๓.๓	ดำเนินการพัฒนา เก็บรวบรวมข้อมูล และติดตามประเมินผลโครงการ		๕๐,๐๐๐	๑๐,๐๐๐	๕๐,๐๐๐				
	รวม	-	๑๘๔,๕๐๐	๓๕๓,๐๐๐	๗๒๗,๕๐๐				

๑๑. แผนปฏิบัติงานโครงการ ให้เป็นไปตามกรอบระยะเวลาตามแผนการใช้จ่ายงบประมาณ

กิจกรรมโครงการ	ปี พ.ศ.๒๕๖๑			ปี พ.ศ.๒๕๖๒								
	ต.ค.	พ.ย.	ธ.ค.	ม.ค.	ก.พ.	มี.ค.	เม.ย.	พ.ค.	มิ.ย.	ก.ค.	ส.ค.	ก.ย.
๑.จัดตั้งกลุ่ม ๑๐ กลุ่ม เกษตรกรที่พร้อมและสนใจจำนวน ๑๐๐ คน	←	→										
๒.จัดฝึกอบรมระบบการเลี้ยงไถ่พื้นเมืองที่ได้มาตรฐานและทัศนศึกษาดูแนวทางการเลี้ยงไถ่พื้นเมือง	←	→										
๓ สนับสนุนชุดวัสดุที่ใช้ในฟาร์มไถ่พื้นเมือง				←	→							
๔ สนับสนุนอาหารไถ่พื้นเมือง				←	→							
๕.สนับสนุนกรงก และอนุบาลสัตว์ปีก เพื่อความสะอาดสุขลักษณะและปลอดโรค				←	→							
๖.สนับสนุนตาข่าย สำหรับล้อมบริเวณโรงเรือนจำนวน ๑๐๐ ชุด				←	→							
๘.ติดตามตรวจสอบ ประเมินผลโครงการ	←											→

/๑๒.แผนการใช้จ่าย...

*(Handwritten signatures and initials)*

๑๒. แผนการใช้จ่ายงบประมาณโครงการ

กิจกรรม/รายการ	หน่วยนับ	รวมทั้งสิ้น	ไตรมาส ๑ (ต.ค.-ธ.ค.)	ไตรมาส ๒ (ม.ค.-มี.ค.)	ไตรมาส ๓ (เม.ย-มิ.ย.)	ไตรมาส ๔ (ก.ค.-ก.ย.)
๑.กิจกรรม จัดตั้งกลุ่มไก่อป่นเมือง ในพื้นที่จังหวัดราชบุรี	บาท	๒๒,๐๐๐	๒๒,๐๐๐			
๒.กิจกรรม ฝึกอบรมระบบการเลี้ยงไก่อป่นเมือง	บาท	๒๙๕,๔๐๐	๑๔๐,๔๐๐	๑๕๕,๐๐๐		
๓.กิจกรรม พัฒนาฟาร์มไก่อป่นเมืองเพื่อเข้าสู่ฟาร์มปลอดโรค	บาท	๔๑๐,๐๐๐	๑๒,๕๐๐	๓๗๒,๕๐๐	๑๒,๕๐๐	๑๒,๕๐๐
รวม	บาท	๗๒๗,๔๐๐๐	๑๗๔,๙๐๐	๕๒๗,๕๐๐	๑๒,๕๐๐	๑๒,๕๐๐

๑๓. ผลที่คาดว่าจะได้รับ

กลุ่มเกษตรกรผู้เลี้ยงไก่อป่นเมืองมีการรวมตัวสร้างกลุ่มอย่างเข้มแข็ง เป็นกลุ่มไก่อป่นเมืองจังหวัดราชบุรี เกษตรกรผู้เลี้ยงไก่อป่นเมืองมีความเข้าใจระบบการจัดการ สามารถยึดเป็นอาชีพหลักและอาชีพเสริมได้อย่างมั่นคง ตอบโจทย์ความต้องการของเกษตรกรผู้เลี้ยงไก่อป่นเมือง

๑๔. ผู้เสนอโครงการ

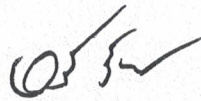

(นางวรรณิ วัฒนพงศ์ชาติ)  
ปศุสัตว์จังหวัดราชบุรี

๑๕. ผู้เห็นชอบโครงการ

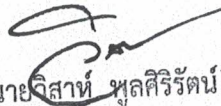

(นายวิสิทธิ์ ทุลศิริรัตน์)  
รองผู้ว่าราชการจังหวัดราชบุรี

๑๖. ผู้อนุมัติโครงการ



(นายชยาวุธ จันทร)  
ผู้ว่าราชการจังหวัดราชบุรี

สิ่งที่แนบมาด้วย ๒

แบบฟอร์มรายละเอียดจำแนกตามงบรายจ่าย (๑ ชุด : ๑ โครงการ)

หน่วยงาน.....สำนักงานปลัดจังหวัดราชบุรี..... หน่วย : บาท  
 โครงการหลัก .....ราชบุรีเมื่อปลัดจังหวัดราชบุรี.....  
 โครงการย่อย (โครงการตามข้อ้อยภายใต้โครงการหลัก).....ส่งเสริมการเลี้ยงไก่พื้นเมืองอาชีพเกษตรกรที่ยั่งยืน.....

งบรายจ่าย - รายการ (ทะเบียนรายการ ประเภทรายการ ของสำนักงานงบประมาณ) จังหวัด/กลุ่มจังหวัด.....ราชบุรี.....	งบประมาณ		คำชี้แจง
	ปี ๒๕๖๑ (ถ้ามี)	ปี ๒๕๖๒	
แผนงาน : บริหารจังหวัดและกลุ่มจังหวัด ผลลัพธ์ : .....	727,400		
กิจกรรมหลัก : โครงการราชบุรีเมืองปลัดจังหวัดราชบุรี			
กิจกรรมย่อย : โครงการส่งเสริมการเลี้ยงไก่พื้นเมืองอาชีพเกษตรกรที่ยั่งยืน			
๑. งบดำเนินงาน	727,400		
๑.๑ ค่าตอบแทน ใช้สอยและวัสดุ		727,400	
๑.๑.๑ ค่าตอบแทน			
(๑) เงินตอบแทนการปฏิบัติงานนอกเวลาราชการ			
(๒) ค่าตอบแทนผู้ปฏิบัติงานให้ราชการ			
(๓) ค่าเช่าบ้าน			
(๔) ค่าเบี้ยประชุมกรรมการ			
(๕) เงินตอบแทนตำแหน่งที่นับ ผู้ใหญ่บ้าน			
(๖) เงินพิเศษจ่ายแก่ผู้ปฏิบัติงานในต่างประเทศ			
(๗) ค่าตอบแทนวิทยากร (สัมมนาและฝึกอบรม)			
(๘) ค่าตอบแทนพิเศษพนักงานราชการ			
๑.๑.๒ ค่าใช้สอย		384,400	
(๑) - ค่าเบี้ยเลี้ยง		40,000	จำนวน 16 คนๆละ 240 บาท
- ค่าเช่าที่พัก			
- ค่าพาหนะ			
(๒) ค่าซ่อมแซมยานพาหนะและขนส่ง			
(๓) ค่าซ่อมแซมครุภัณฑ์			
(๔) ค่าซ่อมแซมสิ่งก่อสร้าง			
(๕) ค่าเช่าทรัพย์สิน			

โครงการหลัก .....ราชบุรีเมืองปศุสัตว์ครบวงจร.....

หน่วย : บาท

โครงการย่อย (โครงการไหนขอย่อยภายใต้โครงการหลัก .....ส่งเสริมการเลี้ยงไก่พื้นเมืองอาชีพเกษตรกรที่เข้มแข็ง.....)

งบประมาณ	งบประมาณ		คำชี้แจง
	ปี ๒๕๖๑ (ถ้ามี)	ปี ๒๕๖๒	
งบรายจ่าย - รายการ (จะเป็นรายการ ประเภทรายการ ของสำนักงบประมาณ)			
(๒) ราคาต่อหน่วยตั้งแต่ ๑ ล้านบาทขึ้นไป			ระบุเหตุผลความจำเป็นและรายละเอียดค่าใช้จ่ายในการตั้งงบประมาณ อัตราค่าจ้างต่อหน่วย บัญชีราคามาตรฐาน สำนักงบประมาณ ราคามาตรฐานของหน่วยงานราชการอื่น ได้แก่.....
(๑.๑) ครัวเรือนที่สำนักงาน (ระบุรายการ)			
(๑.๒) ครัวเรือนที่ขายนพทานและขนส่ง (ระบุรายการ)			
(๑.๓) ครัวเรือนที่คอมพิวเตอร์ (ระบุรายการ)			
(๑.๔) ครัวเรือนที่ทำงานบ้านครัว (ระบุรายการ)			
(๑.๕) ครัวเรือนที่โฆษณาและเผยแพร่ (ระบุรายการ)			
(๑.๖) ครัวเรือนที่ก่อสร้าง (ระบุรายการ)			
(๑.๗) ครัวเรือนที่การเกษตร (ระบุรายการ)			
(๑.๘) ครัวเรือนที่การศึกษา (ระบุรายการ)			
(๑.๙) ครัวเรือนที่การแพทย์ (ระบุรายการ)			
(๑.๑๐) ครัวเรือนที่ไฟฟ้าและวิทยุ (ระบุรายการ)			
(๑.๑๑) ครัวเรือนที่แรงงาน (ระบุรายการ)			
(๑.๑๒) ครัวเรือนที่สำรวจ (ระบุรายการ)			
(๑.๑๓) ครัวเรือนที่กีฬา (ระบุรายการ)			



โครงการหลัก .....ราชบุรีเมืองปศุสัตว์ครบวงจร.....  
 โครงการย่อย (โครงการตามข้อ้อยภายใต้โครงการหลัก).....ส่งเสริมการเลี้ยงไก่พื้นเมืองอาชีพเกษตรกรที่ยั่งยืน.....  
 หน่วย : บาท

งบรายจ่าย - รายการ (ทะเบียนรายการ ประเภทรายการ ของสำนักงานงบประมาณ)	งบประมาณ		คำชี้แจง
	ปี ๒๕๖๑ (ถ้ามี)	ปี ๒๕๖๒	
(๖) ค่าจ้างเหมาบริการ		252,000	- ค่าป้ายประชาสัมพันธ์ จำนวน 10 แผ่นๆละ 1,200 บาท - ค่าจ้างเหมารถยนต์โดยสาร - จ้างพนักงานทรงรถและอนุบาลสัตว์ปีก จำนวน 100 ครั้งๆ ละ 2,000 บาท
(๗) ค่าใช้จ่ายในการสัมมนาและฝึกอบรม		92,400	- ค่าอาหารเกษตรกร จำนวน 100 ราย จำนวน 2 มื้อๆ ละ 240 บาท - ค่าอาหารว่างและเครื่องดื่มเกษตรกร จำนวน 100 ราย จำนวน 4 มื้อๆ ละ 25 บาท - ค่าพาหนะเดินทางเกษตรกร จำนวน 100 คนๆ ละ 100 บาท จำนวน 2 วัน - ค่าตอบแทนวิทยากร จำนวน 24 ชั่วโมงๆ ละ 600 บาท
(๘) ค่ารับรองและพิธีการ		343,000	
(๘) เงินสมทบทุนประกันสังคม		28,000	- กระดาษ A4 แผ่นใส่เอกสาร แผ่นพลาสติก ปากกา สมุด จำนวนเงิน 8,000 บาท - กล่องพลาสติกใส่อุปกรณ์ยา จำนวน 100 ชิ้น ๆ ละ 200 บาท จำนวนเงิน 20,000 บาท - ค่าวัสดุเชื้อเพลิงและหล่อลื่น เป็นเงิน 20,000 บาท
๑.๑.๓ ค่าวัสดุ			
(๑) วัสดุสำนักงาน			
(๒) วัสดุเชื้อเพลิงและหล่อลื่น		20,000	
(๓) วัสดุไฟฟ้าและวิทยุ			
(๔) วัสดุโฆษณาและเผยแพร่			
(๕) วัสดุคอมพิวเตอร์			
(๖) วัสดุก่อสร้าง			
(๗) วัสดุงานบ้านงานครัว			
(๘) วัสดุเวชภัณฑ์			
		70,000	- ค่ายารักษาโรคชนิดผสมและยาฆ่า จำนวน 200 ของ ๆ ละ 50 บาท - ค่าวิตามินชนิดผสมและยาฆ่า จำนวน 200 ของ ๆ ละ 50 บาท - ยาถ่ายพยาธิ จำนวน 200 ของ ๆ ละ 50 บาท - ยาฆ่าเชื้อ จำนวน 200 ขวด ๆ ละ 200 บาท

โครงการหลัก ..... ราชบุรีเมืองประวัติศาสตร์บวงจรร..... หน่วย : บาท  
 โครงการย่อย (โครงการตามข้อ้อยภายใต้โครงการหลัก)..... สิ่งเสริมการเลี้ยงไก่พื้นเมืองอาชีพเกษตรกรที่เชียงใหม่.....

งบรายการจ่าย - รายการ (ทะเบียนรายการ ประเภทรายการ ของสำนักงานงบประมาณ)	งบประมาณ		คำชี้แจง
	ปี ๒๕๖๑ (ได้มี)	ปี ๒๕๖๒	
(๙) วัสดุขนานและสารสีก			
(๑๐) วัสดุการศึกษา			
(๑๑) วัสดุหนังสือ วารสารและตำรา			
(๑๒) วัสดุเครื่องแต่งกาย			
(๑๓) วัสดุอาหาร			
(๑๔) วัสดุการเกษตร			
(๑๕) วัสดุยานพาหนะและขนส่ง			
(๑๖) วัสดุวิทยาศาสตร์หรือการแพทย์			
๒.๒ ค่าสาธารณูปโภค			
๒.๑ ค่าไฟฟ้า			
๒.๒ ค่าน้ำประปา			
๒.๓ ค่าบริการโทรศัพท์			
๒.๔ ค่าบริการไปรษณีย์			
๒.๕ ค่าบริการสื่อสารและโทรคมนาคม			
๒. งบลงทุน			
๒.๑ ค่าครุภัณฑ์			
(๑) ราคาต่อหน่วยต่ำกว่า ๑ ล้านบาท			
- ระบุ.....			
- ระบุ.....			
	55,000		- ค่าอาหารไก่พื้นเมืองสำเร็จรูป จำนวน 100 กระสอบๆ ละ 550 บาท จำนวนเกษตรกร 100 ราย
	160,000		- ค่าขายไก่ตอนสำเร็จรูป จำนวน 400 ม้วน ราคา ม้วนๆ ละ 400 บาท
	10,000		- สำลี/แอลกอฮอล์
			- เข็มเย็บผ้าพลาสติก 21
			- ไซริงค์ฉีดยา/กระบอกฉีดยา 3
			- ถุงมือยางตรวจโรค ๗

*(Handwritten signature)*

โครงการหลัก .....ราชบุรีเมืองประวัติศาสตร์ครบวงจร.....

โครงการย่อย (โครงการตามข้อ้อยภายใต้โครงการหลัก).....ส่งเสริมการเลี้ยงไก่พื้นเมืองอาชีพเกษตรกรที่ยั่งยืน.....

งบรายจ่าย - รายการ	งบประมาณ		คำชี้แจง
	ปี ๒๕๖๑ (ถ้ามี)	ปี ๒๕๖๒	
(๑.๑๔) ครัวเรือนต้นตอ (ระบุรายการ)			ระบุเหตุผลความจำเป็นและรายละเอียดค่าใช้จ่ายในการตั้งงบประมาณ อัตราราคาค่างานต่อหน่วย บัญชีราคามาตรฐาน สำนักรงงบประมาณ ราคามาตรฐานของหน่วยงานราชการอื่น ได้แก่.....
(๑.๑๕) ครัวเรือนที่อาวุซ (ระบุรายการ)			
(๑.๑๖) ครัวเรือนศรัทธาศาสตร์ (ระบุรายการ)			
(๑.๑๗) ครัวเรือนเครื่องจักรกล (ระบุรายการ)			
(๑.๑๘) ครัวเรือนที่สนาม (ระบุรายการ)			
(๑.๑๙) ครัวเรือนที่พักสโตน (ระบุรายการ)			
๒.๒ ค่าที่ดินและสิ่งก่อสร้าง			
(๑) ราคาต่อหน่วยต่ำกว่า ๑๐ ล้านบาท - ระบุ..... - ระบุ..... - ระบุ..... - ระบุ.....			
(๒) ราคาต่อหน่วยตั้งแต่ ๑๐ ล้านบาทขึ้นไป			
(๑.๑) ค่าที่ดิน (ระบุรายการ)			
(๑.๒) ค่าก่อสร้างอาคารที่พักอาศัยและสิ่งก่อสร้างประกอบ (ระบุรายการ)			
(๑.๓) ค่าปรับปรุงอาคารก่อสร้างที่พักอาศัยและสิ่งก่อสร้างประกอบ (ระบุรายการ)			
(๑.๔) ค่าก่อสร้างอาคารที่ทำการและสิ่งก่อสร้างประกอบ (ระบุรายการ)			
(๑.๕) ค่าปรับปรุงอาคารที่ทำการและสิ่งก่อสร้างประกอบ (ระบุรายการ)			

หน่วย : บาท

โครงการหลัก .....ราชบุรีเมืองคู่สี่ศรีนครบรรจง.....

โครงการย่อย (โครงการตามข้อย่อยภายใต้โครงการหลัก).....ส่งเสริมการเลี้ยงไก่พื้นเมืองอาชีพเกษตรกรที่ถ้อยถัน.....

งบรายจ่าย - รายการ (ทะเบียนรายการ ประเภทรายการ ของสำนักงบประมาณ) (๑.๖) ค่าก่อสร้างอาคารการศึกษาและสิ่งก่อสร้างประกอบ (ระบุรายการ) (๑.๗) ค่าปรับปรุงอาคารการศึกษาและสิ่งก่อสร้างประกอบ (ระบุรายการ) (๑.๘) ค่าก่อสร้างอาคารสาธารณสุขและสิ่งก่อสร้างประกอบ (ระบุรายการ) (๑.๙) ค่าปรับปรุงอาคารสาธารณสุขและสิ่งก่อสร้างประกอบ (ระบุรายการ) (๑.๑๐) ค่าก่อสร้างสนามกีฬาและสิ่งก่อสร้างประกอบ (ระบุรายการ) (๑.๑๑) ค่าปรับปรุงสนามกีฬาและสิ่งก่อสร้างประกอบ (ระบุรายการ) (๑.๑๒) ค่าก่อสร้างระบบสาธารณูปโภค (ระบุรายการ) (๑.๑๓) ค่าปรับปรุงระบบสาธารณูปโภค (ระบุรายการ) (๑.๑๔) ค่าก่อสร้างแหล่งน้ำ (ระบุรายการ) (๑.๑๕) ค่าปรับปรุงแหล่งน้ำ (ระบุรายการ) (๑.๑๖) ค่าก่อสร้างทางและสะพาน (ระบุรายการ)	งบประมาณ		คำชี้แจง
	ปี ๒๕๖๑ (ถ้ามี)	ปี ๒๕๖๒	
			ระบุเหตุผลความจำเป็นและรายละเอียดค่าใช้จ่ายในการตั้งงบประมาณ อัตราค่าจ้างต่อหน่วย บัญชีราคามาตรฐาน สำนักงบประมาณ ราคามาตรฐานของหน่วยงานราชการอื่น ได้แก่.....

โครงการหลัก .....ราชบุรีเมืองปศุสัตว์ครบวงจร.....

โครงการย่อย (โครงการตามข้อ้อยภายใต้โครงการหลัก).....ส่งเสริมการเลี้ยงไก่พื้นเมืองอาชีพเกษตรกรที่ยั่งยืน.....

หน่วย : บาท

งบรายจ่าย - รายการ (ทะเบียนรายการ ประเภทรายการ ของสำนักงานงบประมาณ) (๑.๑๓) ค่าปรับปรุงทางและสะพาน (ระบุรายการ) (๑.๑๔) ค่าบำรุงรักษาทางและสะพาน (ระบุรายการ) (๑.๑๕) ค่าสำรวจออกแบบ (ระบุรายการ) (๑.๒๐) ค่าควบคุมงาน (ระบุรายการ) (๑.๒๑) ค่าจ้างบริษัทที่ปรึกษา (ระบุรายการ) ๓. เงินอุดหนุน ๓.๑ เงินอุดหนุนทั่วไป ๑) เงินอุดหนุนทั่วไป ..... ๓.๒ เงินอุดหนุนเฉพาะกิจ ๑) เงินอุดหนุนเฉพาะกิจ ..... ๔. งบรายจ่ายอื่น ๔.๑ .....	งบประมาณ		คำชี้แจง
	ปี ๒๕๖๑ (ถ้ามี)	ปี ๒๕๖๒	
			ระบุเหตุผลความจำเป็นและรายละเอียดค่าใช้จ่ายในการตั้งงบประมาณ อัตราค่าจ้างงานต่อหน่วย บัญชีราคามาตรฐาน สำนักงานงบประมาณ ราคามาตรฐานของหน่วยงานราชการอื่น ได้แก่.....
			ระบุเหตุผลความจำเป็นและรายละเอียดค่าใช้จ่ายในการตั้งงบประมาณ

หมายเหตุ

๑. เพื่อประโยชน์ในการประมวลผลข้อมูลให้จังหวัดและกลุ่มจังหวัดใช้ทะเบียนรายการ ประเภทรายการ ของสำนักงานงบประมาณเท่านั้น

กรุณาอย่าเพิ่มประเภทรายการใหม่โดยมิจำเป็น

๒. กรณีประสงค์จะเพิ่มทะเบียนประเภทรายการ ให้ประสานงานกับเจ้าหน้าที่สำนักงานกับเจ้าหน้าที่รับผิดชอบจังหวัดและกลุ่มจังหวัดก่อน

๓. ตามแบบฟอร์มมา ให้เลือกเฉพาะ (ระบุ) งบรายจ่าย และรายการที่มีงบประมาณเท่านั้น

ดาวน์โหลดแบบฟอร์มได้ที่ <http://www.ratchaburi.go.th/plan-2551/index.htm>

รายละเอียดการดำเนินโครงการจังหวัด ปีงบประมาณ พ.ศ. ๒๕๖๒  
ชื่อโครงการ ส่งเสริมการเลี้ยงไก่พื้นเมืองอาชีพเกษตรกรที่ยั่งยืน

กิจกรรม	รายละเอียดค่าใช้จ่าย	เป้าหมาย		งบประมาณ (บาท)
		จำนวน	หน่วยวัด	
1.กิจกรรม จัดตั้งกลุ่มไก่พื้นเมืองในพื้นที่จังหวัดราชบุรี	- ค่าจ้างจัดทำสื่อประชาสัมพันธ์ - คำนมัมเงินเชื้อเพลิง	10	อำเภอ	12,000 10,000
<b>รวม</b>				
2.กิจกรรม มีกิจกรรมระบบการเลี้ยงไก่พื้นเมือง	- ค่าใช้จ่ายฝึกอบรม - ค่าจ้างเหมารถยนต์โดยสาร - ค่าวัสดุสำนักงาน - ค่าวัสดุสำนักงาน (กล่องพลาสติกใส่อุปกรณ์ยา) - ค่าวัสดุวิทยาศาสตร์และการแพทย์ - ค่าวัสดุเวชภัณฑ์ - ค่าวัสดุการเกษตร (อาหารไก่พื้นเมืองสำเร็จรูปสำเร็จรูป)	100	คน	92,400 40,000 8,000 20,000 70,000 10,000 55,000
<b>รวม</b>				
3.กิจกรรม พัฒนาศูนย์ไก่พื้นเมืองเพื่อเข้าสู่ฟาร์มปลอดโรค	- ค่าจ้างเหมาทำกรงกกและอนุบาลสัตว์ปีก - ค่าวัสดุการเกษตร (ตาข่ายไนลอนเส้นสำเร็จรูป) - ค่าเบี้ยเลี้ยง - คำนมัมเงินเชื้อเพลิง	100 400	กรง ม้วน	200,000 160,000 40,000 10,000
<b>รวม</b>				
<b>รวมทั้งสิ้น</b>				
				<b>727,400</b>

หน่วยงาน สำนักงานปลัดจังหวัดจันทราขบุรี

แบบการขอโอนเปลี่ยนแปลงงบประมาณโครงการตามแผนปฏิบัติการประจำปีของจังหวัดจันทราขบุรี ประจำปีงบประมาณ พ.ศ. ๒๕๖๒

หน่วย : บาท

ลำดับ	โครงการตามแผนปฏิบัติการ ประจำปีงบประมาณ พ.ศ. ๒๕๖๒		โครงการที่เปลี่ยนแปลงรายการงบประมาณ		เหตุผลการขอโอนเปลี่ยนแปลง
	ชื่อโครงการ	งบประมาณ	ลำดับที่	ชื่อโครงการ	
๒	โครงการส่งเสริมการเลี้ยงไก่พื้นเมืองอาชีพเกษตรกรที่ยั่งยืน	๗๒๗,๕๐๐	๒	โครงการส่งเสริมการเลี้ยงไก่พื้นเมืองอาชีพเกษตรกรที่ยั่งยืน	๑. เนื่องจากกรงกักและอนุบาลสัตว์ปีก
	ประเภท : งบดำเนินงาน	๕๒๗,๕๐๐		ประเภท : งบดำเนินงาน	ไม่คงทน และไม่สามารถบำรุงรักษาได้
	๑. ค่าใช้สอย	๑๘๕,๕๐๐		๑. ค่าใช้สอย	จึงมีความประสงค์เพื่อปรับเปลี่ยนเป็น
	๑.๑ ค่าเบี่ยเลี้ยง ที่พัก และพาหนะ	๔๐,๐๐๐		๑.๑ ค่าเบี่ยเลี้ยง ที่พัก และพาหนะ	ค่าจ้างเหมาทำกรงกักและอนุบาลสัตว์ปีก
	- ค่าเบี่ยเลี้ยง			- ค่าเบี่ยเลี้ยง	เพื่อให้เกิดความเหมาะสม โดยไม่กระทบกับ
	๑.๒ ค่าจ้างเหมาบริการ	๑๒,๐๐๐		๑.๒ ค่าจ้างเหมาบริการ	เป้าหมายและตัวชี้วัดโครงการที่ได้กำหนดไว้
	- จ้างเหมาจัดทำป้าย	๔๐,๐๐๐		- จ้างเหมากรงกักและอนุบาลสัตว์ปีก	๒. ค่าวัสดุก่อสร้าง (ค่าขายในลอนสำเร็จรูป)
	- จ้างหมายานพาหนะ	๘๐,๕๐๐		- จ้างหมายานพาหนะ	ปรับเปลี่ยนค่าวัสดุการเกษตร เพื่อให้ตรงตาม
	๑.๓ ค่าใช้จ่ายในการสัมมนาและฝึกอบรม	๓๕๓,๐๐๐		๑.๓ ค่าใช้จ่ายในการสัมมนาและฝึกอบรม	หมวดวัสดุที่เหมาะสม โดยไม่กระทบกับเป้าหมาย
	๒. ค่าวัสดุ	๒๘,๐๐๐		๒. ค่าวัสดุ	และตัวชี้วัดโครงการที่ได้กำหนดไว้
	๒.๑ วัสดุสำนักงาน	๕๕,๐๐๐		๒.๑ วัสดุสำนักงาน	
	๒.๒ วัสดุการเกษตร (อาหารไก่พื้นเมือง)	๑๖๐,๐๐๐		๒.๒ วัสดุการเกษตร	
	๒.๓ วัสดุการก่อสร้าง (ค่าขายในลอนสำเร็จรูป)	๒๐,๐๐๐		- อาหารไก่พื้นเมือง เป็นเงิน ๕๕,๐๐๐ บาท	
	๒.๔ วัสดุเชื้อเพลิงและหล่อลื่น	๗๐,๐๐๐		- ค่าขายในลอนสำเร็จรูป เป็นเงิน ๑๖๐,๐๐๐ บาท	
	๒.๕ วัสดุเวชภัณฑ์	๑๐,๐๐๐		๒.๓ วัสดุเชื้อเพลิงและหล่อลื่น	
	๒.๖ วัสดุวิทยาศาสตร์และการแพทย์	๒๐๐,๐๐๐		๒.๔ วัสดุเวชภัณฑ์	
	ประเภท : งบทุน			๒.๕ วัสดุวิทยาศาสตร์และการแพทย์	
	ค่าครุภัณฑ์ (ราคาต่อหน่วยต่ำกว่า ๑ ล้านบาท)				
	๑. ครุภัณฑ์การเกษตร				
	- กรงกักและอนุบาลสัตว์ปีก	๒๐๐,๐๐๐			

ผู้ขอเสนอเปลี่ยนแปลง



(นางวรรณิ วัฒนพงศ์ชาติ)

ปลัดจังหวัดจันทราขบุรี

# กรงกกไก่

## ประกอบด้วย

1. ไม้
2. ลวดตาข่าย หรือ ไนล่อน
3. ตะปู

## คุณลักษณะ

1. เป็นวัสดุที่หาง่าย
2. อายุการใช้งานไม่เกิน 1 ปี
3. มีอากาศถ่ายเท
4. ทำความสะอาดง่าย

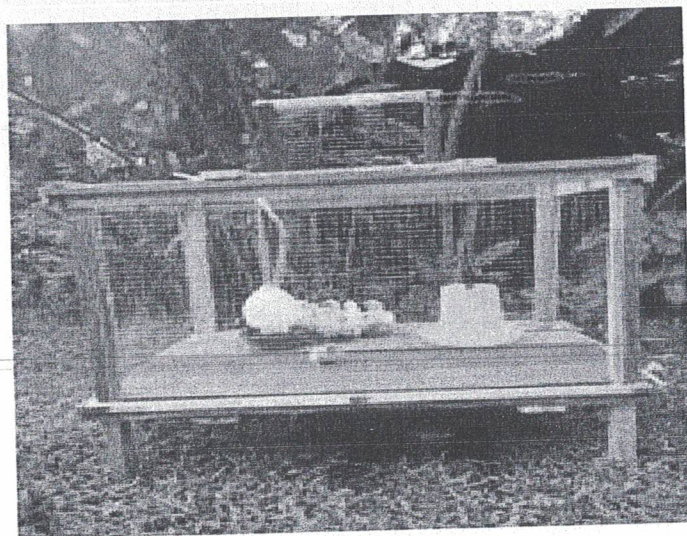
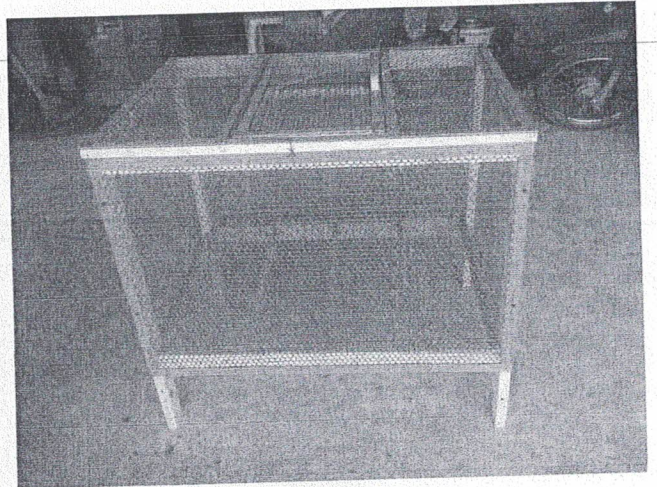
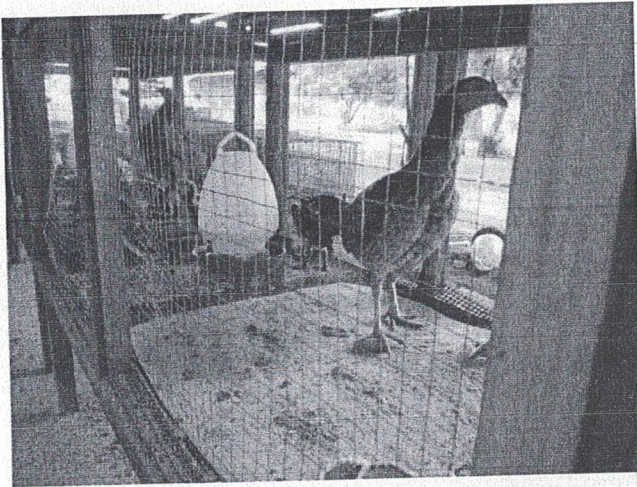





โครงการ ส่งเสริมการเลี้ยงไก่พื้นเมืองอาชีพเกษตรกรที่ยังอื่น  
งบประมาณรวม 727,400 บาท

หน่วยงานหลักที่รับผิดชอบ สำนักงานปศุสัตว์จังหวัดราชบุรี

หน่วย : บาท

รายการที่จะดำเนินการภายใต้โครงการที่เสนอขอ	เงินงบประมาณ	พ.ศ. 2561						พ.ศ. 2562						หมายเหตุ			
		ไตรมาส 1			ไตรมาส 2			ไตรมาส 3			ไตรมาส 4						
		ต.ค.	พ.ย.	ธ.ค.	ม.ค.	ก.พ.	มี.ค.	เม.ย.	พ.ค.	มิ.ย.	ก.ค.	ส.ค.	ก.ย.				
3.กิจกรรม พัฒนาฟาร์มไก่พื้นเมืองเพื่อเข้าสู่ฟาร์มปลอดโรค	410,000																
3.1 สนับสนุนการยกและอบมูลสัตว์ปีก งบดำเนินการ -ค่าจ้างเหมาทำกรงยกและอบมูลสัตว์ปีก	200,000																
3.2 สนับสนุนค่าจ้างสำหรับล้อมบริเวณโรงเรือน งบดำเนินการ -วัสดุการเกษตร	160,000																
3.๓ ดำเนินการพัฒนา เก็บรวบรวมข้อมูล และติดตามประเมินผลโครงการ งบดำเนินการ -ค่าเบี้ยเลี้ยง -วัสดุเชื้อเพลิงและหล่อลื่น	50,000 40,000 10,000																
<b>รวม</b>	<b>410,000</b>																
<b>รวมทั้งสิ้น</b>	<b>727,400</b>																